

Deckenspiegel EG OGS
M 1:50

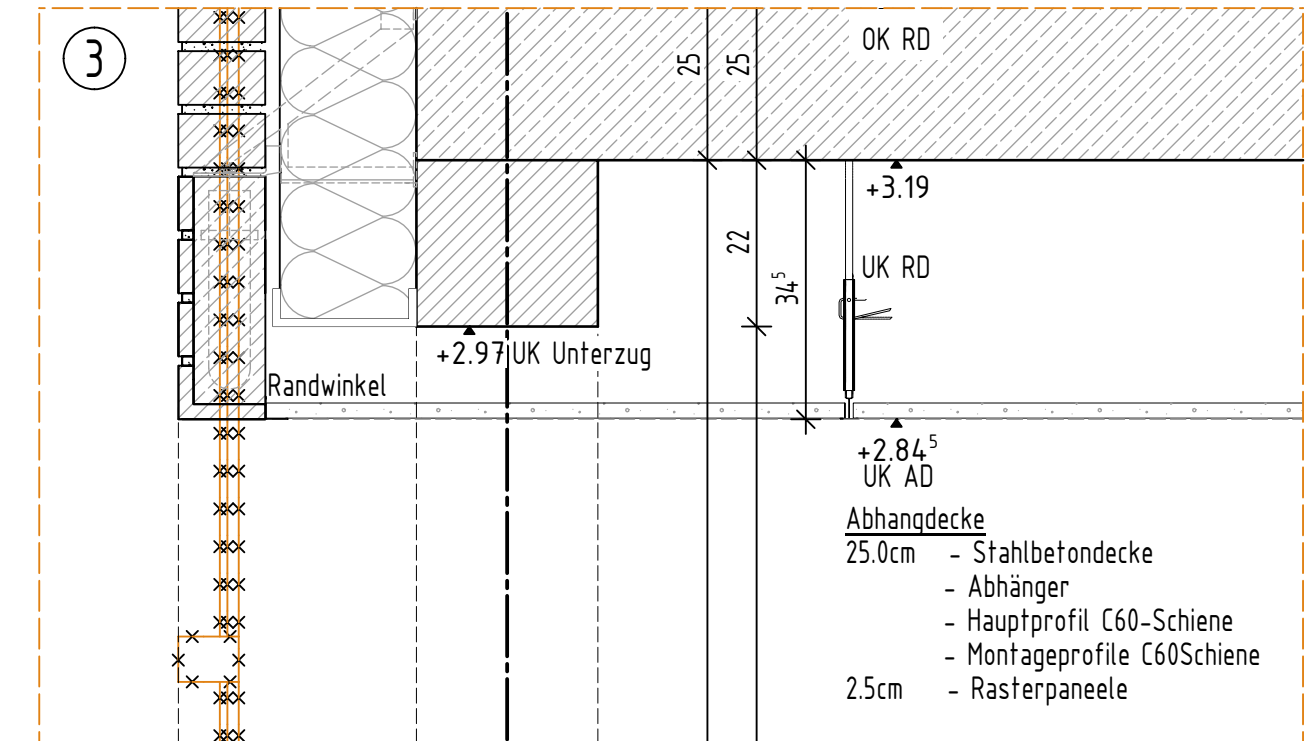
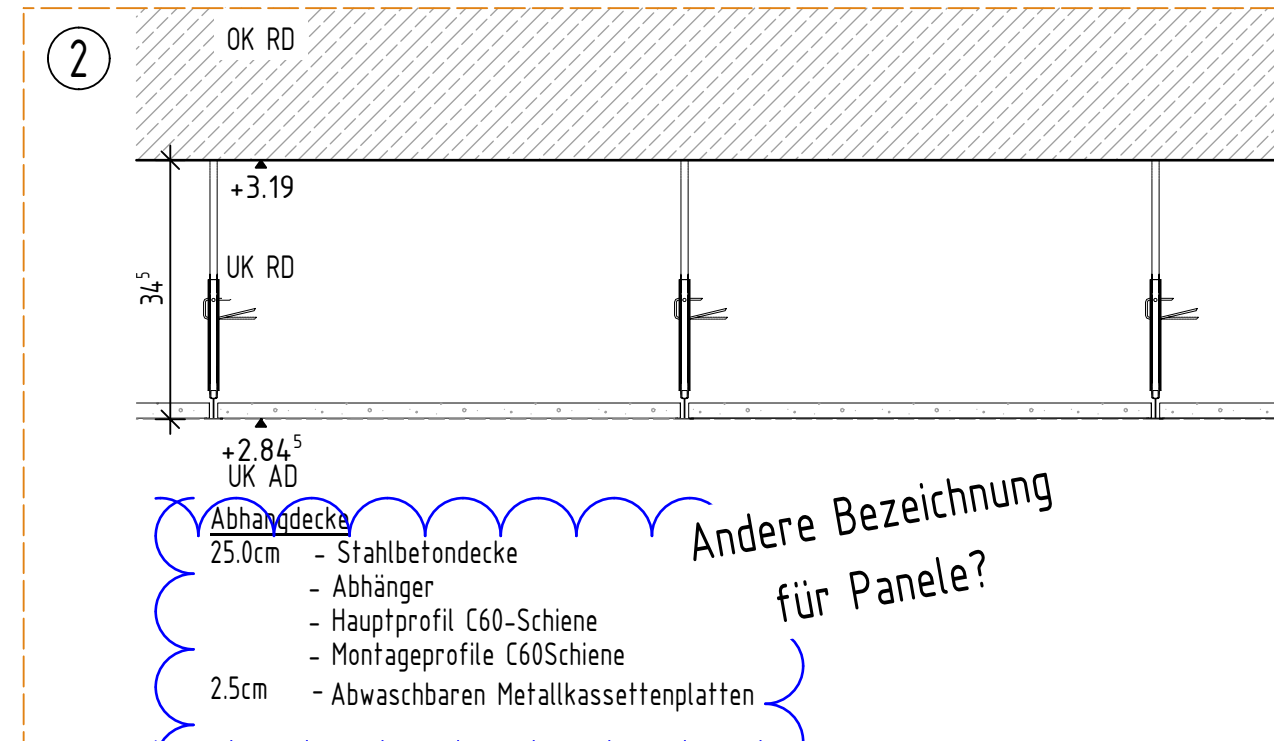
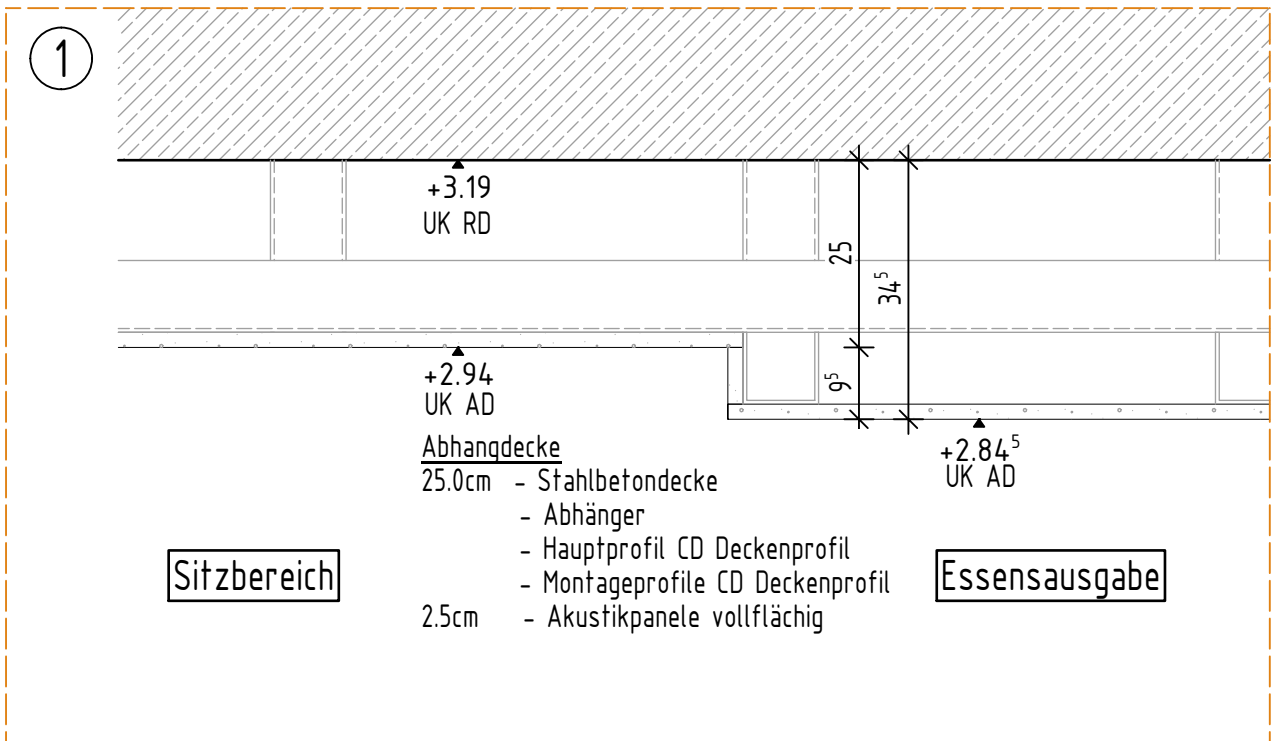
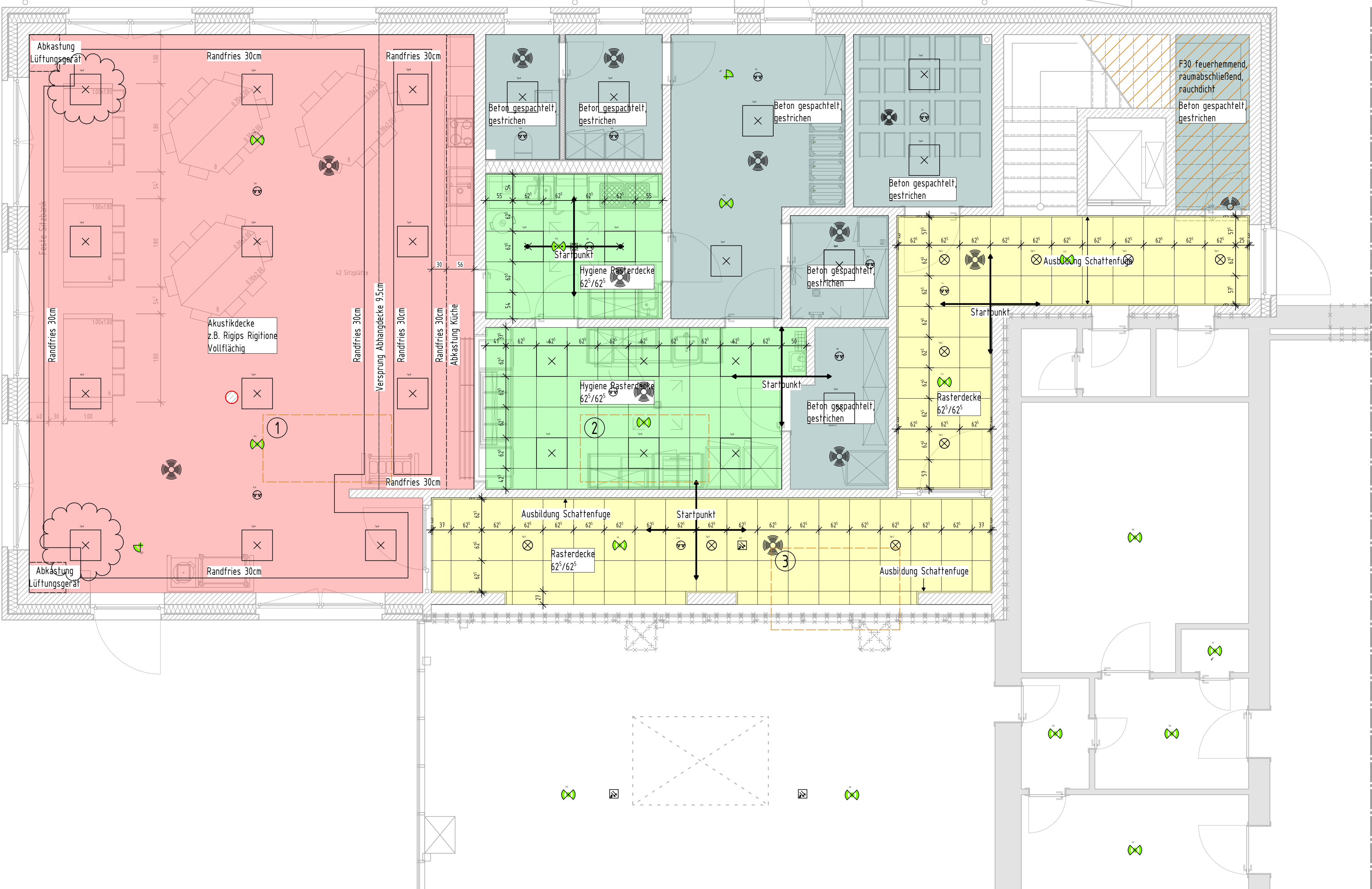

LEGENDE Deckenspiegel:

- | | | | |
|--|---|--|---|
| | Akustikdecke vollflächig
Speisesaal z.B. Gigips Rigitone | | Beton gespachtelt und gestrichen |
| | Hygiene Rasterdecke 62 ⁵ / 62 ⁵ | | Rasterdecke 62 ⁵ / 62 ⁵ |
| | Trapezblech | | Sichtmontage |
| | Startpunkt
Deckenrichtung | | Abgehängte glatte
Gipskarton Decke |

LEGENDE:

- | Material | Abkürzungen | Vermaßung / Linien | |
|----------|-----------------------|--------------------|--|
| | Neu | | Oberkante Fertigbau |
| | Abbruch | | Oberkante Rohbau |
| | Temporär / Interim | | Unterkante Fertigbau |
| | Mauerwerk | | Unterkante Rohbau |
| | Stahlbeton | | OK Fertig Höhe üNHN |
| | Stb Fertigteil | | OK Roh Höhe üNHN |
| | Beton unbewehrt | | 1 - Achse |
| | Dämmung | | A - Schnittlinie |
| | Leichtbauwand | | Brandwand |
| | Sandwichpaneele | | Bauart Brandwand (BBW) |
| | Perimeterdämmung | | Feuerbeständige Wand (F90) |
| | Erddreich | | Feuerhemmende Wand (F30) |
| | Abdichtung | | Auszuplanende Details |
| | Kiesschicht | | über ausführenden Un-
ternehmen/ gem. Wär-
mebrückennachweis (WBN)
und Statik (S) |
| | Stahl | | Änderungen |
| | Deckendurchbruch (DD) | | |
| | Wandschlitz (WS) | | |
| | Wanddurchbruch (WD) | | |
| | Gründach | | |
| | Kies | | |
- | | |
|---------|---------------------------------|
| BRH | Brüstungshöhe |
| DD | Deckendurchbruch |
| DF | Dachflächenfenster |
| FBD | Fußbodendurchbruch |
| FBH | Fußbodenheizung |
| GA | Glasauschnitt |
| gepl. | geplant |
| GL | Grundleitung |
| HZ | Heizung |
| i.L. | Lichte Durchgangsbreite |
| KD | Kanaldeckel |
| KS | Kanalschacht |
| LH | Lichte Höhe (Fertighöhe) |
| LHR | Lichte Höhe (OK Roh bis UK Roh) |
| MBRH | Mauerwerksbrüstungshöhe |
| NA | Notausgang |
| OK | Oberkante |
| OKFF | OK Fertig-Fußboden |
| OKRF | OK Rohboden |
| OL | Oberlicht |
| RFR | Regenfallrohr |
| RST | Raffstore |
| RW | Regenwasser |
| RW XXdb | Bau-Schalldämm-Maß |
| STB | Stahlbeton |
| STG | Steigungen |
| SW | Schmutzwasser |
| UK | Unterkante |
| VK | Vorderkante |
| vorh. | vorhanden |

Alle Höhenangaben beziehen sich auf OKFF.
Die Angaben aus der Türliste sind Maßgebend.
Bei Unstimmigkeiten ist die Rücksprache mit dem Planungsteam erforderlich.

Index	Datum	Name	Änderung
D	22.04.2026	MZ	Deckenspiegel bearbeitet
C	05.12.2025	MS	Deckenspiegel bearbeitet
B	24.11.2025	MS	Schraffuren eingefügt
	10.11.2025	MS	Erstellung

Deckenplan

Objekt	Erweiterung Raphaelschule Recke Kirchstraße 31, 49509 Recke
Bauherr	Gemeinde Recke Hauptstraße 21 49509 Recke
Interne Projekt-Nr.:	24-05-Hb-ERR
OKFF EG =	±0.00 = IFC - Höhe

Ort, Datum		Unterschrift Bauherr		Ort, Datum		Unterschrift Entwurfsverfasser	
<div>Planinhalt</div> <div>Deckenspiegel EG OGS</div>							
Datum: 10.11.2025		Projekt		Planer	LP	Planart	Bereich
Maßstab: 1:50		ERR _ ARC _ 05 _ DS _ EG _ 01 _ D _ V					